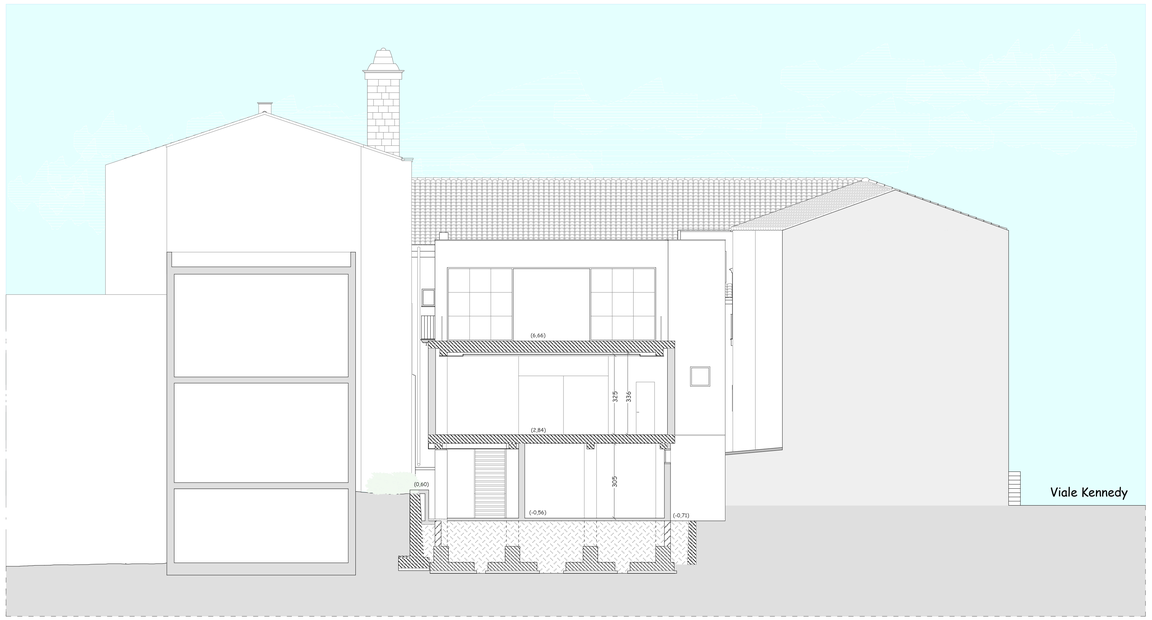

Sezione B-B scala 1:100

Sezione C-C scala 1:100

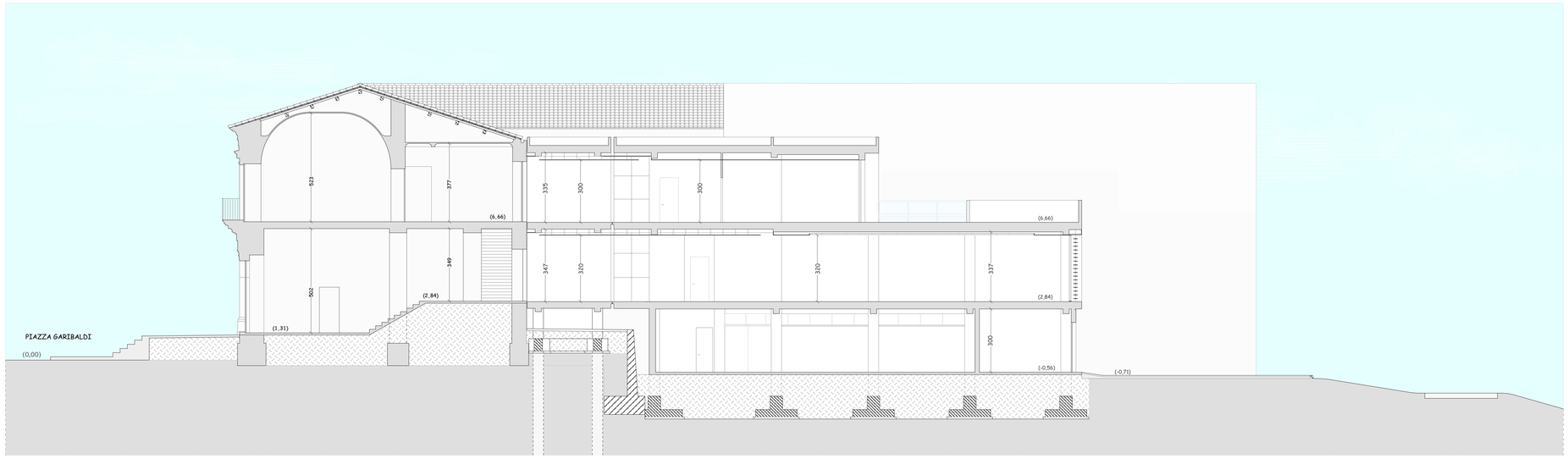

Sezione A-A scala 1:100

COMUNE DI LICODIA EUBEA

Città metropolitana di Catania

LAVORI DI DEMOLIZIONE E RICOSTRUZIONE DEL CORPO IN C.A. DEL MUNICIPIO, DESTINATO A SALA CONSILIARE, UFFICI E ARCHIVIO - progetto esecutivo -

elaborato: PROGETTO ARCHITETTONICO - sezioni

Progettista	il R.U.P.	VISTI
Dott. Arch. Carlo Santagati	Geom. Giuseppe Caruso	

Agosto 2019

2.5